

el derecho al voto de las personas trans y no-binarias.

# podrías quejarte



- 2 Falta de afiches del procotolo: "Aquí votamos todxs".
- 4 Discriminación por parte de alguna persona presente en el local de votación.
- 6 Otras situaciones que se consideren vulneraciones a la identidad.

## través de uno de estos medios



### Formato virtual (web)

Ingresa a:  
[bit.ly/3Ad67Kh](https://bit.ly/3Ad67Kh)  
 y llena un formato virtual de queja.

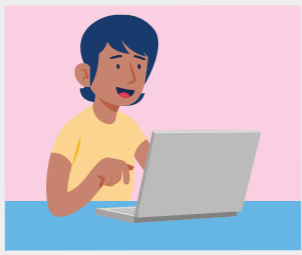

También puedes escanear este QR para acceder al formato virtual.

### Sabías que...

- La elaboración del protocolo contó con la participación de activistas y organizaciones LGTBI.
- El protocolo se actualiza de manera constante.
- Se elaboraron videos y afiches sobre el tema.

Conoce más sobre el Protocolo para garantizar el derecho al voto de las personas trans y no-binarias en la jornada electoral en el siguiente QR.

Es nuestro **compromiso prevenir, prohibir y eliminar actos de discriminación** que limiten o anulen el derecho al voto de las personas trans y no-binarias.

Oficina Nacional de Procesos Electorales

Síguenos en

Visítanos en [www.gob.pe/onpe](http://www.gob.pe/onpe)

Fono ONPE  
 (01) 417 0630 | Opción 1

¿Eres una persona trans o no-binaria y has sufrido discriminación al momento de votar? Conoce cómo puedes realizar una queja. 1a. edición. Oficina Nacional de Procesos Electorales, Jr. Washington N° 1894, Lima.  
 Se terminó de imprimir en setiembre de 2023 en: RAPIMAGEN S.A. Av. Arica 552 Int. 112 urb. Breña Lima / Lima / Breña.  
 Tiraje: 2430 ejemplares. Hecho el depósito legal en la Biblioteca Nacional del Perú: 2023-06927.

## ¿Eres una persona trans o no-binaria y has sufrido discriminación al momento de votar?

Conoce cómo puedes realizar una queja

Tríptico de educación electoral: Participación de comunidad trans y no-binaria en elecciones 2



[www.gob.pe/onpe](http://www.gob.pe/onpe)

## Información a considerar según el Protocolo para garantizar

### A Reconoce en qué casos

- Miradas incómodas, risas y burlas.
- Comentarios sobre la apariencia.
- Cuestionamiento al voto.



En la foto de su DNI aparece como hombre, no puede votar.

### B Presenta la queja a

#### Formato físico

Solicita el formato de queja impreso al personal de la ONPE en el local de votación. Llénalo y entrégalo a la o el encargado/a de la ONPE, para su posterior atención.

#### Llamada telefónica

Llama a Fono ONPE (01 417 0630, opción 1). Indica que deseas presentar una queja por discriminación, se tomará tus datos y se registrará la queja.

### C Veamos un ejemplo para conocer cómo llenar el formato (Anexo N°01A)

#### 1. Completa los datos sobre la fecha y lugar del suceso.

1. Fecha	01/01/2023	2. Local de votación	Colegio Alpaquitay
3. Distrito	Jupiter	4. Provincia y Región	La Galaxia

#### 2. Brinda tus datos para poder contactarte. Recuerda que puedes usar tu nombre social.

Sobre usted / Sobre la presunta víctima			
1. Nombre social	Katrina Avila	2. Apellidos	Reynate Hamon
3. DNI	00009054	4. Dirección	Jiron Estrella Azul 612
5. Teléfono y/o número de celular	123456789	6. Correo electrónico	katrinareynate@mail.per
7. Marque la opción que se aplique a su caso:			
<input checked="" type="checkbox"/> Soy votante <input type="checkbox"/> Soy miembro de mesa en el cargo de: _____ <input type="checkbox"/> Trabajo para la ONPE en el cargo de _____ <input type="checkbox"/> Soy observador(a) electoral <input type="checkbox"/> Soy representante de: _____ (nombre de entidad pública u organización) <input type="checkbox"/> Otro _____			

#### 3. Cuéntanos sobre los hechos. Incluye toda información que puedas.

Describe los hechos que motivaron su queja en detalle

Al momento de darle mi DNI al presidente de mesa, y ver que mi género no coincide, me empezó a llamar señor y decirme que estoy suplantando mi identidad. Le dije que soy una mujer trans y me dijo que aquí solo votan hombres y mujeres. El personero se acercó y dijo que invaliden mi voto, el personal de la ONPE se acercó para ver qué estaba pasando.

#### 4. Es muy recomendable que coloques el nombre u otros datos de la persona que presuntamente cometió el acto, (puedes apoyarte en otras personas).

1. Nombres de la persona que presuntamente cometió la vulneración:	Juan Pablo	2. Apellidos	Bravo Paredes
3. DNI	00004278	4. Dirección	no brindó
5. Teléfono y/o número de celular	123456789	6. Correo electrónico	no brindó
7. Marque la opción que se aplique a la persona que presuntamente cometió la vulneración:			
<input type="checkbox"/> a) Es votante <input checked="" type="checkbox"/> b) Es miembro de mesa, en el cargo de: <u>tercer miembro</u> <input type="checkbox"/> c) Trabaja para la ONPE en el cargo de: _____ <input type="checkbox"/> d) Es observador(a) electoral <input type="checkbox"/> e) Es representante de: _____ (nombre de entidad pública u organización) <input type="checkbox"/> f) Es parte de la PNP y FFAA <input type="checkbox"/> g) Otro _____			

#### 5. Finalmente, firma la solicitud y entrégala al personal de la ONPE. Si hubo testigos, también pueden firmar.

PRESUNTA VÍCTIMA	PERSONAL DE ONPE	TESTIGO 1 (opcional)	TESTIGO 2 (opcional)
Firma Nombre social y apellidos: Katrina Avila Reynate Hamon	Firma Nombres y apellidos: Roxana Santis Salazar	Firma Nombres y apellidos: Josue Carnal Lugo Sanz	Firma Nombres y apellidos:
DNI: 00009054	DNI: 00009500	DNI: 00002357	DNI:

## ¡Ten en cuenta!

Puedes complementar tu queja con los siguientes recursos:

#### a. Medios probatorios:

Puedes enviar audios, videos, fotos, etc. a través del correo electrónico:

[informes@onpe.gob.pe](mailto:informes@onpe.gob.pe)



#### b. Formato de testigos:

Tu o tus testigos pueden solicitar al personal de la ONPE el formato de testigos (anexo N°01B) para brindar su testimonio de los hechos.